

台中廣播  
FM100.7

旅遊博覽家第286梯次

# 雲南精選雙飛八日遊

含 昆明+大理+麗江+瀘沽湖

出發日期

107.10.13

**安排雙飛**~ 昆明飛瀘沽湖、大理飛昆明

**瀘沽湖遊船** | 行家推薦旅遊祕境，搭船遊湖盡享山水美景，如在仙境。

**大理古城** | 金庸武俠名著「天龍八部」中段式王朝，場景體驗。

**麗江萬古樓** | 典型小橋流水，並安排登上萬古樓，俯瞰麗江古城全景。

**玉龍雪山** | 搭專屬登山纜車，欣賞絕無僅有的玉龍雪山美景。

**印象麗江秀** | 名導張藝謀執導大型實景演出，在海拔3100公尺，呈現高山、白雪，天人合一的特殊景況。

無購物

航班	日期	航空公司	航班	起飛地點	起飛時間	抵達地點	抵達時間
	10/13(六)	東方航空	MU2028	桃園	12:30	昆明	16:05
	10/20(六)	東方航空	MU2027	昆明	08:15	桃園	11:30

(含稅險，含機場來回接送，含導遊司機小費200x8天)

NT. **49800**



## 瀘沽湖

雲南省高的湖泊，風光旖旎，民風質樸，有“高原明珠”之稱。雲南一側湖畔居住的摩梭人奉行“男不娶女不嫁”的走婚制度，所以瀘沽湖又被稱為“東方女兒國”。

東方女兒國



## 雲衫山坪

海拔3240米  
又稱錦繡谷

它被視為納西族神話傳說中的“玉龍第三國”的入口處。在這裡，雄偉的玉龍雪山近在咫尺，千年冰川清晰可見。除了觀賞玉龍雪山，分領原始森林的奇異和幽靜，還可以欣賞到納西等少數民族的歌舞。



麗江住宿五星★大港旺寶酒店-在少數民族中體驗現代與傳統

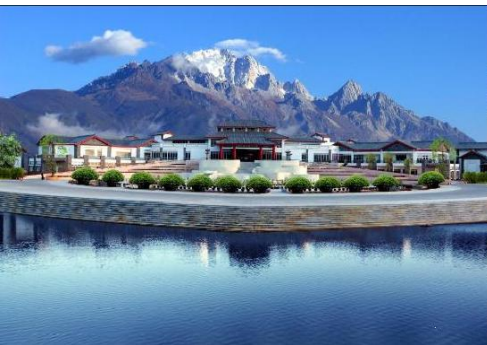

瀘沽湖宿五星★銀湖島酒店-在東方女兒國圓神仙生活夢

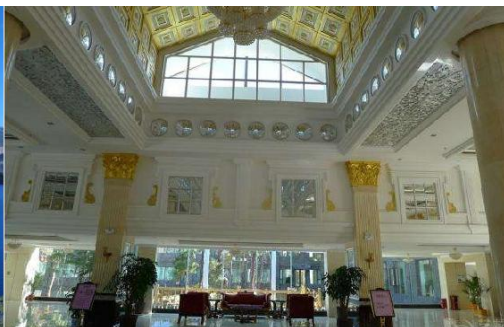

麗江瀘沽湖銀湖島大酒店在景觀，自然地貌優美的紅崖子片區，集風景、人文風情、生態環保休閒度假酒店。所有房間視野開闊、藍天白雲、日升月落、湖光山色、鳥兒脆鳴、松樹跳躍盡收眼底。酒店餐飲以川、滇、粵、湘菜系為主，既有高原山珍野味又有摩梭風味菜讓您品嚐。酒店的宗旨是：以一流的服務讓客人感受到家的溫暖。白天讓明媚的陽光、碧玉般的湖水，冬日裡成群的海鷗、神奇迷人的摩梭文化滌蕩著你的靈魂，夜晚讓滿天的繁星忌妒的看著你愜意地入夢。

**印象麗江秀：**大型實景演出，由著名導演張藝謀、王潮歌和樊躍共同執導。其中《印象·麗江》雪山篇將劇場設在海拔 3100 米玉龍雪山的懷抱裏，四周高山草甸、白雲繚繞，將觀眾帶到了雪域高原天人合一的純美背景中。



印象麗江秀

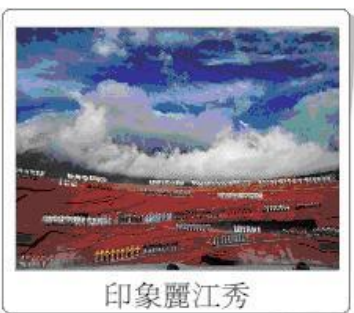

印象麗江秀



印象麗江秀



印象麗江秀

**白族三道茶歌舞秀：**白族三道茶，白族稱它為“紹道兆”。這是一種賓主抒發感情，祝願美好，並富於戲劇色彩的飲茶方式。喝三道茶，當初只是白族用來作為求學、學藝、經商、婚嫁時，長輩對晚輩的一種祝願。



喜洲民居三道茶



喜洲民居三道茶



喜洲民居三道茶



喜洲民居三道茶

**雲南映象秀：**觀賞中國著名舞蹈家楊麗萍出任藝術總監和總編導，在歌舞中，原生、古樸的民族歌舞與新銳的藝術構思的碰撞，將帶給您一種特定的“雲南映象”。



云南映象秀



云南映象秀



云南映象秀



云南映象秀

**瀘沽湖遊船：**瀘沽湖整體狀若馬蹄，南北長而東西窄，形如曲頸葫蘆，瀘沽湖的美，美在纖塵不染，一年四季景色變幻無窮；秀麗的山光水色與濃鬱的民族風情，充滿了神秘的色彩，身臨其境，水天一色，緩緩滑行于碧波之上的豬槽船和徐徐漂浮于水天之間的摩梭民歌，讓人倍感古樸寧靜。

**里務比島：**離落水村較近，劃船約 20 多分鐘可抵達，是湖上摩梭人居住最早的一個島，它和媳娃娥島（土司島）位於一條直線上，里務比島四面環水，綠樹成蔭，風景優美。

**麗江古城：**小橋流水人家 - ，並安排萬古樓，俯瞰麗江古城的全景。

**萬古樓：**位于麗江縣城獅子山頂，樓共五層，是中國木結構建築第一樓。

**東河古鎮**：像個縮了水的大研鎮，只是這裏更加幽靜，被踩踏得光滑的青石板路面。

**玉龍雪山**：**犛牛坪+纜車上下+電瓶車(藍月谷+甘海子)**。雲杉坪納西語稱“吾魯游翠閣”，意為“玉龍山中的殉情之地”。此地眺望玉龍雪山更是美麗。雲杉坪其實是玉龍雪山主峰扇子陡半山腰的一個高山草甸，海拔 3240 米。

**藍月谷**：又名白水河，河水是雪山積雪融化後又經岩層過濾，在泉水湧出而最終匯成白水河。

**玉水寨**：納西族文化的發源地。

**黑龍潭**：這裏曾經是麗江的一個標志性景點，這裏也是東巴文化研究所的所在地。

**大理古城**：天龍八部的段氏王國。

**蒼山纜車上下**：搭乘**天龍纜車**登上海拔 2700 公尺的蒼山，來俯瞰整個大理風光。

**喜洲民居**：是重要的白族聚居的城鎮，這裏有著保存最多、最好的白族民居建築群。從布局上看是典型的“**三坊一照壁**”及“**四合五天井**”的白族庭院格局。

**官渡古鎮**：是**雲南**歷史文化的發源地之一，在南詔**大理國**時期，官渡古鎮是電池東北區最大的集市。

**滇池-遊船**：古名滇南澤，又稱昆明湖。滇池為地震斷層陷落型的湖泊，其外形似一彎新月。

## 第一天 **桃園→昆明**

今天集合於國際機場，由專人為您辦理登機手續，隨即搭乘豪華客機，搭機飛往一個景色優美的城市，雲南省省會—昆明，又稱春城。春城昆明是一座有著花一樣浪漫情懷的城市。“天氣常如二三月，花開不斷四時春”，那里天總是藍的，傍晚的雲是五彩的，城內滿眼是綠草鮮花，當然還有清新的空氣和燦爛的陽光。抵達昆明後，安排享用晚餐。餐後專車返回酒店休息。

**早餐**：溫暖的家

**午餐**：機上簡餐

**晚餐**：中式合菜

**住宿**：徽商國際酒店準\*\*\*\*\*或同級

## 第二天 **昆明→瀘沽湖** **趙家灣** **草海** **走婚橋** **摩梭博物館** **摩梭族鍋莊篝火晚會**

**參考航班 MU5937 10:45/11:55**

早餐後，專車前往機場，**搭機飛往【瀘沽湖】**位於雲南寧蒗和四川鹽源兩縣交界的萬山叢中，面積為 52 平方公尺，平均水深 45 公尺，最深達 93 公尺，透明度高達 11 公尺，湖中 有五個全島、三個半島，形態各異，四周青山環繞，山勢蜿蜒起伏，植被茂密，色彩碧翠，湖水清澈透明；格姆女神山（獅子山）在湖北姿容端莊，而緩緩滑行在碧波中的豬槽船和徐徐飄浮于天水之間的摩梭民歌，使其更增添幾分古樸、幾分寧靜，是一個遠遠離塵市，未被污染的處女湖。抵達後，安排享用午餐。餐後專車前往**【趙家灣】**又叫女神灣位於瀘沽湖西側湖濱，是一個安靜的小港灣，對面正對著格姆女神山，因此得名。傳說這裏住有姓趙的漢族人，因此又稱趙家灣。女神灣是拍攝湖水和神山相映的最佳角度，傍晚時的日落和晚霞更是攝影師的最愛。**【草海】**位於瀘沽湖靠東一側，這裏因為湖水較淺，佈滿了很多蘆葦，使得整個湖面一片蔥蔥郁鬱的綠色，環境清新優美，是瀘沽湖邊觀光攝影的熱門地點。草海的主要景觀一是清新優雅的碧綠湖面，還有一個就是橫在水面上的草海橋，這座橋是曾經摩梭男孩走婚時要經過的橋，因此也被稱為“走婚橋”，遊客可以走在橋上，近距離的漫步在碧綠蘆葦蕩之間。因為草海魚蝦多，當地人經常劃著豬槽船在湖中捕魚，岸邊常常停著的一排船隻如今也成為草海的一景，陽光強烈的晴天，一群人站在船上拍攝剪影，非常漂亮。**【走婚橋】**橫跨在蘆葦飄蕩的草海之上，是瀘沽湖周圍的一處著名景觀。摩梭族奉行“男不娶，女不嫁”的走婚習俗，而走婚時男子都會經過走婚橋去往女方家裏，因此這

座橋又稱“天下第一鵲橋”。走婚橋長約 300 米，兩側是生長在草海水中的大片蘆葦，走在橋上，滿眼都是碧綠的清新風景。因為走婚橋與摩梭族的愛情相關，因此這裏也被很多情侶當成了愛情之橋，情侶遊客都會攜手在上面走一次，感受摩梭人的古老浪漫。隨後專車前往【**摩梭博物館**】是由該村村民翁基次·爾青及其朋友汝亨·次仁多吉共同創辦、中國惟一反映母系氏族社會民俗的博物館。瀘沽湖必遊景點--摩梭民俗博物館有摩梭女兒國風格的花樓、祖母屋、經堂、文物館、圖片資料、世界非物質文化遺產為主題的大小型展館，擁有深受千千萬萬遊客喜愛的“走婚爬花樓”民俗表演。【**鍋莊晚會**】這是欣賞摩梭族的瀘沽湖傳統娛樂項目，是摩梭女人挑選自己情郎的佳期；晚會時男女手牽手圍成一圈，中間燃起篝火載歌載舞，姑娘們穿戴整齊，所有飾品都戴在身，頭纏黑布大包頭，身穿白色百褶裙，高聲歌唱對情歌，再端上一碗“蘇理瑪”酒，要情郎當眾誓言忠誠。

**早餐：**酒店內

**午餐：**中式合菜

**晚餐：**摩梭風味

**住宿：**銀湖島酒店 (準)\*\*\*\*\*或同級

**第三天 瀘沽湖** **▲豬槽船遊湖** **▲裡務比島** **↑眺望瀘沽三島** **☉麗江** **☉東河古鎮** **瀘沽湖** **☉麗江**

早餐後，專車前往【**瀘沽湖遊船**】瀘沽湖整體狀若馬蹄，南北長而東西窄，形如曲頸葫蘆，瀘沽湖的美，美在纖塵不染，一年四季景色變幻無窮；秀麗的山光水色與濃鬱的民族風情，充滿了神秘的色彩，身臨其境，水天一色，緩緩滑于碧波之上的豬槽船和徐徐漂浮于水天之間的摩梭民歌，讓人倍感古樸寧靜。隨後專車前往【**裡務比島**】離落水村較近，劃船約 20 多分鐘可抵達，是湖上摩梭人居住最早的一個島，它和媳娃娥島（土司島）位於一條直線上，裡務比島四面環水，綠樹成蔭，風景優美，裡務比島的最高處，古時麗江納西族土司首領木生白曾建有一座古老的瞭望塔，後來被毀，僅存遺跡。午餐後，專車前往麗江。麗江地處雲南西北部，玉龍雪山之陽，橫斷山脈南麓。玉龍雪山是麗江最高的山峰，而深藏其中的雲杉坪、犛牛坪、冰川的自然風光，讓雪山不止有巍峨的風採。抵達後，專車前往香格里拉 迪慶州首府 - 中甸，是片海拔 3300 公尺以上的山間盆地。形成融雪山、峽谷、草原湖泊、原始森林和民族風情為一體的景觀。抵達後，專車前往【**東河古鎮**】出了麗江古城往北，有一片密集的村落，這就是依山傍水的東河古鎮。東河鎮的格局與麗江古城相似，仿佛另一個縮了水的大研鎮，只是這裏更加幽靜，被踩踏得光滑的青石板路面。下午專車前往大理。大理古稱葉榆，大理是白族的發源地，悠久的南昭文化增添了書卷味，當地人喜好琴棋書畫，加上獨特的大理劍川雕手藝，使得每戶人家都像一首有聲的詩。

**早餐：**酒店內

**午餐：**中式合菜

**晚餐：**馬幫風味宴

**住宿：**麗江大港旺寶酒店 準\*\*\*\*\*或同級

**第四天 麗江** **☉犛牛坪纜車** **↑印象麗江秀** **↑藍月谷(白水河)** **↑電瓶車** **☉甘海子** **☉玉水寨** **☉玉峰寺** **☉黑龍潭**

早餐後，專車前往納西族自治縣城西北的【**玉龍雪山**】。經白河水後搭乘纜車上山，【**犛牛坪**】，從這裡可盡情端詳玉龍雪山的美景，並可遠眺神秘的萬年冰川；此處有各種植物依不同海拔和氣候分佈，是經濟林木、藥用植物和觀賞花卉的著名產地，有植物寶庫之美稱。此地眺望玉龍雪山更是美麗。雲杉坪其實是玉龍雪山主峰扇子陡半山腰的一個高山草甸，海拔 3240 米，像一片隱藏在原始雲杉林中的小牧場，遠看好似玉龍雪山腳下的一片翠綠的地毯。午餐後，安排前往觀賞【**印象麗江秀**】大型實景演出，由著名導演張藝謀、王潮歌和樊躍共同執導。其中《**印象·麗江**》雪山篇將劇場設在海拔 3100 米玉龍雪山的懷抱裏，四周高山草甸、白雲繚繞，將觀眾帶到了雪域高原天人合一的純美背景中。在可容納 1200 餘

人的 360 度全視角劇場中，用象徵著雲貴高原紅土的紅色沙石砌成了 12 米高、迂回艱險的“茶馬古道”。實景演出以玉龍雪山的自然風光為天然背景，以納西民族為主的當地民俗民風構成了演出場景。動用演員達五百餘人，皆為當地人，力圖表現散居麗江的十個少數民族的基本生活形態。回程途中前往遊覽【甘海子】位于玉龍雪山東麓，是一個天然的大牧場。海拔 3100 米，屬高山草甸，三面環山，空間開闊，環境寧靜。從這裡欣賞玉龍雪山，別有一番景致。每年春夏之交，百花齊放，這裡成了一個巨大的花苑，整個草甸充滿生機。隨後前往【藍月谷】其前身為早前人們所熟知的“白水河”藍月谷又名白水河，河水是雪山積雪融化後又經岩層過濾，在泉水湧出而最終匯成白水河。白水河水質未受任何污染，河水衝刷的卵石，清澈明晰。因為白石為底，水流其上，水的顏色更加明淨，白水河也因此得名。。隨後專車前往濃縮納西古文化的村寨【玉水寨】參觀，玉水寨是納西族中部地區的東巴聖地，是麗江古城的溯源。玉水寨東巴文化傳承基地保留了納西族傳統古樸的風貌，真正體現了“人與自然和諧發展”這一納西族傳統理念，東巴文化之真諦。現景區內有三位著名的東巴大師主持日常事務，有數名東巴學生，在玉水寨學習東巴經文、東巴舞蹈、東巴祭祀儀典、東巴藝術等。隨後專車前往麗江五大紅教喇嘛寺之一【玉峰寺】參觀，其位於玉龍山南麓，距麗江縣城 13 公里，建於康熙末年，院內共有 3 個院落，寺內的茶花王高 3 米寬 4 米，俗稱『萬朵茶花一樹開』。每朵有 5-7 吋盤子那麼大，蔚為奇觀。傍晚專車前往【黑龍潭】這裡曾經是麗江的一個標志性景點，這裡也是東巴文化研究所的所在地。黑龍潭與其他地方的公園一樣，古木參天，亭台樓閣，所不同的是，它又是麗江東巴文化研究所的所在地。

早餐：酒店內

午餐：雪山小火鍋

晚餐：王府家宴

住宿：麗江大港旺賣酒店 準\*\*\*\*\*或同級

## 第五天 麗江古城 ↓ 四方街 ↓ 萬古樓 ⇨ 大理 ⇨ 蒼山天龍纜車 ⇨ 喜州民居 ↓ 三道茶歌舞 ↓ 遠眺崇聖寺三塔 麗江 ⇨ 大理

早餐後，專車前往【大研古鎮】古鎮已有 800 多年的歷史。建築古樸典雅，家家戶戶皆有流水及垂柳，故有“高原姑蘇”之美譽。繼走訪猶如“小橋流水人家”為特色的【四方街】。繼前往【萬古樓】位于麗江縣城獅子山頂，樓共五層，斗拱重簷，用 16 根 22 米高的木柱貫通各層，總高度 30 多米，是中國木結構建築第一樓。登上萬古樓，可以將整個麗江壩盡收眼底。隨後專車前往【大理】大理古稱葉榆，大理是白族的發源地，悠久的南昭文化增添了書卷味，當地人喜好琴棋書畫，加上獨特的大理劍川雕手藝，使得每戶人家都像一首有聲的詩。抵達後，專車前往蒼山，搭乘纜車登上海拔 2700 公尺的蒼山，來俯瞰整個大理風光。它山峰平均海拔都在 3500 米以上，蒼山 19 峰間的 18 溪，溪水如瀑，傾瀉注入洱海。“雲、雪、峰、溪”為蒼山四大奇觀。並遠眺【唐代崇經寺三塔】，其三座磚塔一大二小鼎足而立於蒼山之麓，洱海之濱。主塔方形-名千尋塔為典型的唐代建築風格，南北小塔則具宋代建築風格。隨後專車前往【喜州】喜洲位于大理古城以北 18 千米處，東臨洱海，西枕蒼山，喜洲是重要的白族聚居的城鎮，這裡有著保存最多、最好的白族民居建築群。從布局上看是典型的“三坊一照壁”及“四合五天井”的白族庭院格局。參觀白族民居，並品嚐當地特有的【三道茶歌舞】這是用蒼山雪水特殊調制而成(一苦二甜三回味)。

早餐：酒店內

午餐：納西風味

晚餐：大理白族風味

住宿：海灣國際酒店\*\*\*\*\*或同級

## 第六天 大理⇄洱海公園⇄花語牧場⇄大理古城⇄洋人街→昆明

參考航班 MU5771 1530/1625 或 MU5763 1755/1850

早餐後，專車前往【洱海公園】洱海風光嫵媚，一望無際，煙波浩淼，碧水似鏡，景色如詩如畫。洱海堪稱雲南省著名的高原湖泊，海拔 1972 米，北起洱源縣江尾鄉，南止於大理市下關，面積為 248 平方公里。從空中往下看，洱海宛如一輪新月，靜靜地臥在蒼山和大理壩子之間。洱海共有 3 道、4 洲、5 湖、9 曲，由於少受污染，湖水清澈，透明度高，自古以來一直被稱作“群山間的無暇美玉”。繼專車前往蒼洱間最美的花海——【花語牧場】心中有一片花海，芬芳飄逸彩蝶飛，陽光燦爛花含笑，清風拂動綠漫紗，白雲綿綿舞霓衫，彩雲攜夢挽斜陽。這裡是蒼山洱海間最美的花海，這裡有美妙的音樂，有浪漫的夢，這裡有心靈歸宿的夢。踏著快樂的節奏，舒袖藏暗香，在花語牧場暢享未來……置身其中，宛若人間仙境，一陣陣幽香沁人心脾。我們為您安排的是【每人花茶一杯】。隨即專車前往【大理古城】，城內街道井然有序，民居獨具傳統特色。參觀白族典型“三坊一照壁、四合五天井”的白族民居，並前往參觀【洋人街】在古城，大理洋人街原名“護國路”，長 1000 米，寬 7 米，青石板鋪面。中西風味店，珠寶店，古董店，扎染店，畫廊各行各業隨之興起，鋪面林立兩側，琳琅滿目，目不暇接，成為中外有名的“大理洋人街”。傍晚前往**大理荒草壩機場**，搭機返回昆明。

早餐：酒店內

午餐：砂鍋魚頭風味

晚餐：汽鍋雞風味

住宿：佳華廣場酒店準★★★★或同級

## 第七天 昆明⇄滇池⇄遊船⇄官渡古鎮⇄翠湖公園⇄金馬碧雞坊⇄雲南映象秀

早餐後，專車前往【滇池-遊船】。古名滇南澤，又稱昆明湖。滇池為地震斷層陷落型的湖泊，其外形似一彎新月。湖面的海拔高度為 1886 米，南北長 39 公里，東西最寬為 13 公里。湖岸線長 163.2 公里，素稱“五百里滇池”。滇池水由海口注入普渡河，匯入金沙江，屬長江水系，為中國的第六大淡水湖，是一顆吹璀璨的高原明珠。隨後專車前往【官渡古鎮】在南詔大理國時期，官渡古鎮是電池東北區最大的集市。經歷史學家考據，官渡古鎮在四千年前就有人類活動的痕跡，古人喜食滇池中的螺螄，將螺螄殼丟棄於此，所以這裡又稱“渦洞”。昆明現存的許多古建築就建在這一新石器時代貝丘文化遺址上。繼專車前往遊覽【翠湖公園】，它其是一座人工湖，園內花木清幽、水色碧翠，縱橫南北的“阮堤”，將翠湖分成五片景區，每年秋末至春初，成千上萬隻西伯利亞紅嘴歐，飛臨翠湖過冬，與遊人同樂。下午專車前往【金馬碧雞坊】具有典型的昆明民俗特色，雕梁畫棟，東坊臨金馬山，名金馬坊，西坊靠碧雞山，名碧雞坊。晚餐後，安排前往觀賞【雲南映象秀】觀賞中國著名舞蹈家楊麗萍出任藝術總監和總編導，在歌舞中，原生、古樸的民族歌舞與新銳的藝術構思的碰撞，將帶給您一種特定的“雲南映象”。

早餐：酒店內

午餐：中式合菜

晚餐：昆明風味

住宿：佳華廣場酒店準★★★★或同級

## 第八天 昆明→桃園

早餐酒店打包後，專車前往昆明長水機場，搭機返回台灣。為這趟昆明(滇池遊船.官渡古鎮.翠湖公園).大理(洱海公園.喜州民居.蒼山纜車.古城.天龍八部影城).麗江(犛牛坪纜車.玉峰寺.玉水寨.萬古樓.黑龍潭).中甸(普達措景區.獨克宗古城)尊爵八天，劃下永恆美麗的回憶。

早餐：酒店打包

午餐：貴賓自理

晚餐：貴賓自理

住宿：甜蜜的家

台中廣播 VS 一般市場 行程比較表

	台中廣播 優質行程	市場一般行程
桃園出發，直航雙飛	桃園出發，搭配昆明-瀘沽湖及大理-昆明的雙飛航班，省卻長途拉車的辛苦	昆大麗八日拉車，無法走到瀘沽湖
機場來回專車接送	台中至桃園機場定點來回接送	自行前往機場或另付車資
全程導遊領隊小費	包含	另外支付200X8天約1600元
兩地機場稅、雜支	包含	另收費用2100
入住瀘沽湖旁銀湖島酒店	是當地最佳酒店，位於瀘沽湖旁，風景優美	無
瀘沽湖摩梭族鍋莊篝火晚會	是，特別安排	無或自費
安排豬槽船遊瀘沽湖	特別安排搭船體驗	無或自費
登上瀘沽湖中心里務比島	是，四面環水，只有搭船能抵達，綠樹成蔭、風景優美	無或自費
安排觀賞三秀	安排印象麗江秀、白族三道茶歌舞秀、雲南印象秀，全覽雲南的經典表演	安排一項，其他自費
蒼山	搭乘纜車上下，俯瞰大理風光	無安排或無電扶梯
藍月谷(白水河)	千年雪山融化流下的河流，再經過岩層過濾，湧出後再搭配河底的白色鵝卵石，形成特殊的景觀	無
安排多座古城、古鎮參觀	麗江古城、大理古城、束河古鎮、官渡古鎮，各有特色	安排1-2座
特選特色美食	砂鍋魚頭風味、汽鍋雞風味、雪山小火鍋、摩梭風味、馬幫風味、白族風味，都是昆明獨有的特色	安排一般團體用餐
台中廣播獨享生日會 專業.風趣DJ.導遊同行、贈送精美旅行紀念品	台中廣播獨家	無



- ☆團費：非會員價： 大人、小孩佔床 49,800.、(小孩不佔床-2000)  
 會員價： 大人、小孩佔床 48,800.、(小孩不佔床-2000)  
 ※會員價：一年內參加過旅遊博覽家活動者即可享有會員價優惠(限本人)  
 ※貼心叮嚀：如單人報名又無法安排與他人同房，則需補單人房價 NT. 8500。  
 ◎如何得知本訊息： 電台廣播  電台官網  DM寄發  其他：\_\_\_\_\_



出發日期 107.10.13

連絡人： \_\_\_\_\_ 地址： \_\_\_\_\_  
 電話：(公) \_\_\_\_\_ (家) \_\_\_\_\_ (行動電話) \_\_\_\_\_ 傳真： \_\_\_\_\_  
 E-mail: \_\_\_\_\_

NO.	參加人員姓名	出生年月日	身分證字號	性別	一年內有無參加台中廣播舉辦的旅遊活動	持有效護照	飲食
1						<input type="checkbox"/> 有 <input type="checkbox"/> 無	<input type="checkbox"/> 吃素
2						<input type="checkbox"/> 有 <input type="checkbox"/> 無	<input type="checkbox"/> 吃素
3						<input type="checkbox"/> 有 <input type="checkbox"/> 無	<input type="checkbox"/> 吃素
4						<input type="checkbox"/> 有 <input type="checkbox"/> 無	<input type="checkbox"/> 吃素
5						<input type="checkbox"/> 有 <input type="checkbox"/> 無	<input type="checkbox"/> 吃素

備註： \_\_\_\_\_



回家的路，放慢速度  
 請勿闖紅燈

台中廣播 04-2323-2233 傳真 04-23299599  
 泰元旅行社【交觀甲898】【中品保042】

★貼心叮嚀★(務請詳閱)-報名者視同接受以下條款

- ▲70歲以上長者，建議由親朋好友陪伴同行
- ▲如患有慢性疾病或定期用藥者，請洽醫師評估是否適合搭機出國，再確認報名
- ▲行程景點，出發日期及住宿飯店之確認以說明會資料為準
- ▲完成報名於出發前取消者，退費金額依觀光局頒佈之旅遊相關條約為計算依據

範圍	賠償金額	範圍	賠償金額
出發前40天以前	團費5%	出發前30天以前	團費10%
出發前第21天至第30天以內	團費20%	出發前第2天至第20天以內	團費30%
出發前一天	團費50%	出發當日告知取消或未通知	團費100%

未盡事宜於收件後，定型化契約詳細載明