

台中廣播
FM100.7

旅遊博覽家第249梯次

隨團DJ 梅菁

出發日期

106.06.20

山東青島五日遊

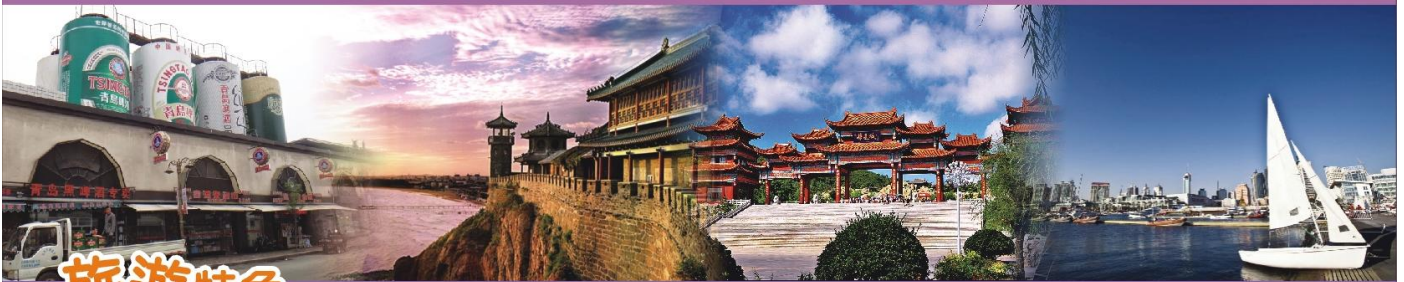

旅遊特色

- **【獨享美食】** 爐火盤烤螃蟹、鮑魚、鮮蝦海鮮大咖，青島啤酒廠+啤酒無限暢飲，匯泉王朝酒店360度旋轉餐廳下午茶。
- **【入住酒店升級】**
青島涵碧樓 - 極緻東方情懷代表，台中廣播特別升等海景房。
喜來登 - 國際級連鎖酒店，有口皆碑。
希爾頓 - 國際連鎖老字號酒店，可俯瞰煙台金沙灘。

| 航班 | 日期 | 航空公司 | 航班 | 起飛地點 | 起飛時間 | 抵達地點 | 抵達時間 |
|----|----------|------|-------|------|-------|------|-------|
| | 06/20(二) | 中華航空 | CI539 | 桃園機場 | 07:15 | 威海機場 | 09:50 |
| | 06/24(六) | 中華航空 | CI532 | 青島機場 | 13:05 | 桃園機場 | 15:40 |

NT. **31900**

(含機場稅、燃油附加費、中部定點至機場接送、導遊司機小費、全程無自費，不含護照\$1,400，不含台胞證\$1800)

行程特色

獨家享美食一【爐火盤烤海鮮大咖：螃蟹、鮑魚、貝類、蝦……等】安排享用最健康的海鮮做法“蒸”，發現不一樣的“鮮”，新鮮海鮮，邊吃邊蒸，眼見為實！不添加任何調料，吃的就是原汁原味的鮮，讓你的味蕾停不下！

獨家享美食二【青島啤酒廠+啤酒無限暢飲】這裏展出了青島啤酒的歷史發展介紹、啤酒文化演變、啤酒製造流程，並結合品酒娛樂及獨特精巧的紀念商品；青島啤酒是採用優質原料、特有菌種、以及青島當地絕妙甘甜的嶗山泉水，加上德國移植而來的經典釀造技術所精心釀造，以泡沫潔白細膩、澄澈清亮、口味醇原柔和、香甜爽口而馳名，是中國啤酒的第一品牌。

獨家享美食三【360 度旋轉餐廳下午茶】



五星匯泉王朝酒店 25 層 360°無敵海景悠閒下午茶，由國家級烹飪大師、魯菜大師主理的青島菜館讓您品味清爽淡雅、咸鮮純正、原汁原味的青島風情；精美下午茶點、咖啡酒吧五彩繽紛。五星級酒店精緻餐廳，地理位置絕佳，25 層高度、360 度旋轉，品美食，賞美景：第一海水浴場、八大關、小魚山、魯迅公園、小青島，青島前海一線美景一網打盡。

★【特別企劃頂級酒店】

【青島涵碧樓】

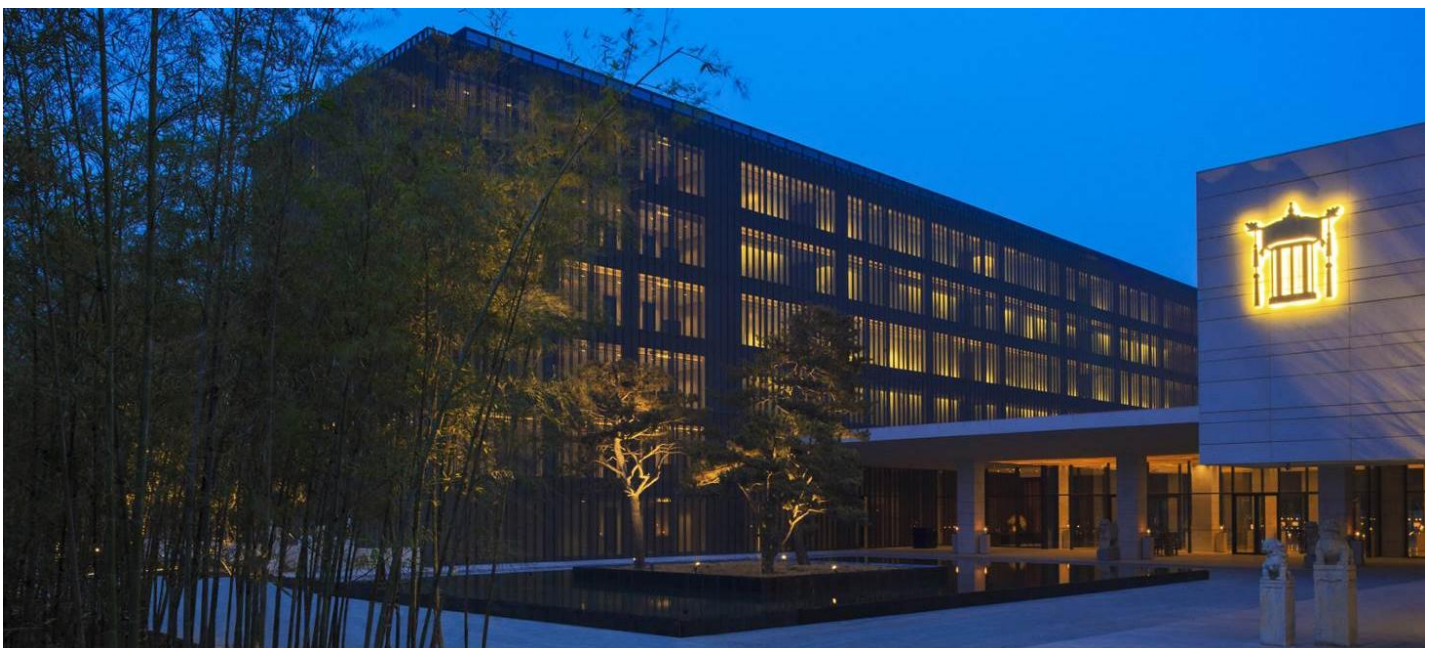



涵碧樓是臺灣頂級度假酒店的代名詞，也是臺灣文創精神的代表，一景一物都是細節，處處都有文創的驚豔，更引領臺灣創造出全新的度假概念，全新的生活體驗。鄉林集團再度攜手日月潭涵碧樓設計大師 Kerry Hill，在中國打造的首家酒店，依山傍海，每間房間有 100 平米的大空間，延續日月潭涵碧樓建築的極簡風外，還保有並融合當地自然景觀，像是黃島區金沙灘的沙灘，岩盤全數保留，鮑魚池，變成飯店的特色規劃之一。

【青島西海岸隆和福朋喜來登酒店】



青島黃島福朋喜來登酒店是一家五星級酒店，位於美麗的靈山灣，地理位置優越，距離東方高爾夫球場 1 公里，設有室內溫水游泳池、健身俱樂部、多功能會議室和 3 家美食餐飲場所，各處均覆蓋有免費無線網絡連接。客房均寬敞舒適、裝飾典雅、色調柔和，配有帶枕頭選單的福朋舒適之床、免費瓶裝水、iPod 基座、舒適時尚的羽絨被和麵料，設有市景或海景落地窗以及寬敞的工作區。連接浴室配備了浴袍和拖鞋。



【青島李滄綠城喜來登酒店】

青島李滄綠城喜來登酒店坐落於青島又一正在崛起的城市新區--李滄區，為首家五星級酒店，距離嶗山國家森林公園有 20 分鐘車程，各處均覆蓋免費無線網絡連接。酒店現代化的客房配有空調、熱水浴池和迷你吧。用餐區配有冰箱，亦配有電燒水壺。私人浴室配有浴缸和淋浴，亦配有吹風機。距 2014 年國際世園會園區僅 5 分鐘路程。

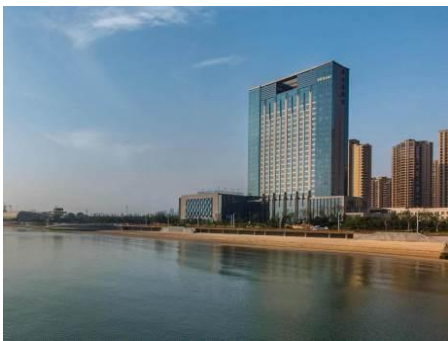

【煙台金海岸希爾頓酒店】

從住宿步行 1 分鐘即可抵達海灘。煙台金海岸希爾頓酒店位於菸台經濟技術開發區，俯瞰金沙灘，距離煙台蓬萊國際機場 25 公里。酒店的客人可以方便地前往 37 度夢幻海水樂園、張裕卡斯特酒莊、磁山溫泉和蓬萊閣等熱門景點。煙台金海岸希爾頓酒店的寬敞時尚的客房配有包括 43 英寸的 LED 電視在內的現代化設施。所有客房均享有海洋的全景。部分客房享有天馬棧橋的美景。酒店設有室內游泳池、24 小時健身中心、屋頂網球場、活動室和兒童俱樂部等娛樂設施。煙台金海岸希爾頓酒店設有 12 個多功能會議室以及 2 間享有海景的舞廳，提供面積超過 3900 平方米的會議和宴會場所，並可靈活地調整場地以滿足晚宴、全體大會以及董事會議等各類活動的需求。上述場地均配有高速 Wi-Fi 和最先進的視聽技術設備。商務中心提供秘書和商務服務，並擁有專門的酒店團隊提供現場支持。

【棲霞寶華開元名都大酒店】

棲霞第一間五星級酒店，2016 年 5 月份開業，由中國最大的民營重量級連鎖酒店集團——開元酒店集團全權管理。酒店地處“中國蘋果之都”煙臺棲霞市，地處行政核心地帶，雄踞鳳翔南路和盛世路交匯處。

行程內容

第一天 桃園 CI539 07:15/09:50 威海【環翠樓公園、華夏城風景區：華夏第一牌樓、夏園聖水觀音大型音樂噴泉廣場】—煙臺【漁人碼頭】



【威海】山東省下轄的地級市，地處膠東半島最東端，北東南三面瀕臨黃海，北與遼東半島相對，東及東南與朝鮮半島和日本列島隔海相望，西與煙台市接壤。

【環翠樓公園】位於威海市區的中心地帶，佔地 20 萬平方米，是威海市區主要的園林風景區。它包括環翠公園和環翠樓廣場兩部分，因園內有古典式建築“環翠樓”而得名。環翠樓始建於 1489 年，坐落在奈古山東麓，西負蒼山，東眺碧海，南北分別與佛頂、古陌嶺群峰相望。登樓可見“碧波浩淼於城東，綠翠掩映於四周，兼滄海山川之勝、水光山色之美”，遂以“環翠”名之。

【華夏城風景區】位於山東威海市經區，景區由華夏集團斥資 55 億元規劃興建，占地 16.28 平方公里，有中國跨度最大的華夏第一牌樓（長 86 米、高 21 米），世界獨一無二的三面聖水觀音（青銅鑄造，重 78 噸），集結自然山水、中國古典建築、文化展演等特色，成為適合休閒、旅遊的度假新景點。

《煙台》山東半島東部，瀕臨渤海和黃海，與朝鮮半島隔海相望。

【漁人碼頭】煙臺海昌漁人碼頭，東臨黃海，北接第二海水浴場，南至原漁業碼頭，三面環海。集合了旅遊、餐飲、休閒、娛樂、購物、度假等多種元素，包含煙臺海昌鯨鯊館、煙臺海昌兩岱山溫泉、美食風情街、濱海特色商業街、高端住宅聚居區等。



敬請自理



韓式烤肉風味



小海鮮風味



5 星國際品牌 煙臺金海岸希爾頓飯店 或 百納瑞汀大酒店 或同級

第二天 煙臺【張裕卡斯特酒莊(千畝葡萄莊園)(含品酒+每人贈送 1 瓶張裕紀念酒)】—蓬萊【八仙渡海景區、海市公園】—棲霞

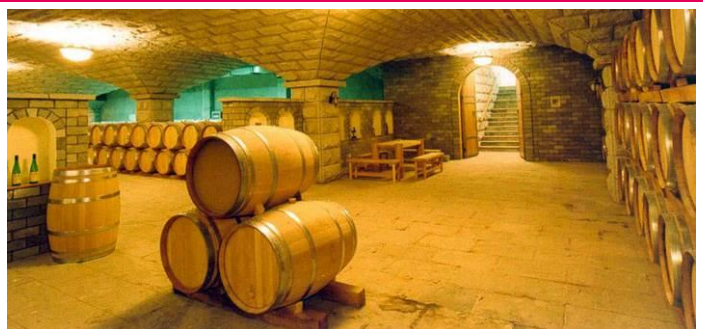
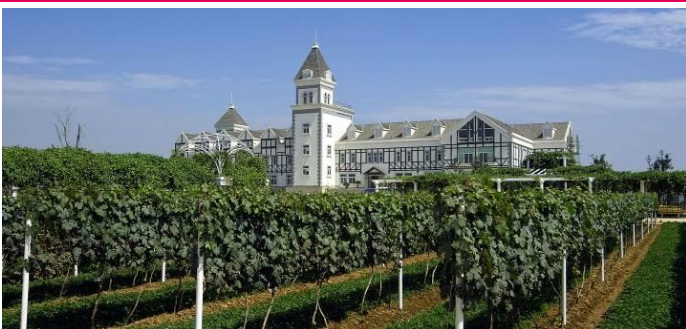

【**卡斯特酒莊(含品酒+每人贈送1瓶張裕紀念酒)**】位於煙臺至蓬萊的黃金旅遊線上。與法國波爾多同一緯度的煙臺是中國最宜種植優良釀酒葡萄的地域，適宜葡萄的發芽、生長、開花、結果，葡萄枝條不需埋土亦可越冬，具有得天獨厚之說。酒莊集旅遊、觀光、休閒為一體，成為煙臺市又一旅遊景點；同時它又是張裕高檔葡萄酒的釀造基地；而且還是引進、選育國內外優良葡萄新品種，進行相關栽培技術研究的重要場所。

續後驅車前往蓬萊市。

【**八仙渡景區**】八仙渡海口位于海水浴場東側海中，西與蓬萊遙遙相望，是根據八仙過海神話傳說填海造地新建的景區，造地面積 3.3 萬平方米。景區內建有大型八仙過海漢白玉照壁、流軒、挹清軒、八仙祠、三星殿、財神殿、放鶴亭、環形步廊等民族風格古典式建築。

【**海市公園**】其公園整體設計上，圍繞海市文化這一主題設置了大量歷史文化元素的內容，形成“一軸、兩帶”的文化展示區。一軸：中央景觀軸包括海市大門、銀杏詩廊、海市廣場、觀景平臺等重要節點。設計了詩詞地雕和民俗地雕等文化內容，尤其是對入門進行了重點設計，提取了波浪、新月、祥雲等造型，打造出海上生明月，明月映仙山，仙山騰祥雲的夢幻場面。沿海濱路設置了海市蜃樓景牆和蓬萊民俗景牆。蓬萊剪紙與漁燈節是重要的非物質文化遺產，公園以剪紙的藝術形式對漁燈節與海市蜃樓進行創作，集中體現了我市的民俗文化與海洋文化。



酒店內



八仙宴



地主宴



準 5 星 棲霞寶華開元名都大酒店(2016.05 月開業) 或同級

第三天 棲霞【牟氏莊園】—青島【奧帆中心、360 度旋轉餐廳下午茶、漫步濱海木棧道】



【**牟氏莊園**】又稱牟二黑莊園，坐落於山東省棲霞市城北古鎮都村（原霞光三路北首）的牟氏莊園，是北方頭號大地主牟墨林家族幾代人聚族而居的地方。整個莊園建築結構嚴謹，緊固墩實，雄偉莊重，是中國北方規模最大、全國保存最為完整、最具典型性的封建地主莊園。牟氏莊園以其恢巨集的規模、深沉的內涵，被諸多專家學者評價為“百年莊園之活化石”，“傳統建築之瑰寶”。有“中國民間小故宮”之稱。

【**青島**】素有『東方瑞士』之美譽，地處山東半島東南、膠州灣畔，是中國重要的沿海開放城市之一。依山傍海，風光秀麗，紅瓦、綠樹、碧海、藍天交相映出青島美麗的身姿。如果說西部保存良好的歐洲建築帶給你的是一種古典美，而東部呈現出的則是現代美。2008 年奧運帆船賽更選定青島為主辦城市，白色風帆、金色沙灘構成美麗

的風景線。以及聞名海內外青島啤酒原產地，金黃色帶著一串串珍珠般氣泡冒出白色泡沫的新鮮啤酒，等著您來暢飲。

【奧帆中心】位於山東省青島市新區浮山灣畔，原本是北海船廠的廠區，嶼五四廣場和東海路毗鄰，於 2006 落成，佔地面積約為 45 公頃，包含 30 公頃的場館區、15 公頃的賽後開發區，場館區是 2008 年北京奧運舉辦國際帆船比賽的場地；青島國際帆船中心是青島市海上運動最具特色的建築，配合北京奧運「綠色奧運」、「科技奧運」和「人文奧運」等三大理念，規畫出世界級的比賽場地，讓民眾來到青島旅遊時能一睹中國一流的建築水準。

【匯泉王朝 25 層 360 度旋轉餐廳】全海景悠閒下午茶～每人 1 杯紅茶或咖啡(無限暢飲)+二人份蛋糕甜品+二人份水果，五星級酒店精緻餐廳，地理位置絕佳，25 層高度、360 度旋轉，品美食，賞美景：第一海水浴場、八大關、小魚山、魯迅公園、小青島，青島前海一線美景一網打盡。

【濱海木棧道】西起團島環路，東至石老人公園沿海步行道，全長約 36.9 公里。以濱海步行道為主線，根據沿途各段岸線的景觀特點的不同，可分為七大景觀區。濱海步行道的建設引入了國外先進的濱海步行道設計理念，同時通過規劃建設使海濱風情畢顯畢露，實現旅遊資源再挖掘。走在步行道上，欣賞島城前海一線的旖旎風光，令人喜不自禁，流連忘返。

 酒店內

 山東大饅頭風味

 爐火盤烤海鮮大咖+啤酒暢飲

 國際 5 星 青島隆和福朋喜來登酒店 或 李滄綠城喜來登大酒店 或同級

第四天 青島【青島天主教堂(外觀)、劈柴院、小魚山公園、青島啤酒廠+啤酒無限暢飲、唐島灣濱海公園】



【青島天主教堂(外觀)】教堂本名聖彌厄爾教堂，由德國設計師畢婁哈依據哥德式和羅馬式建築風格而設計。教堂於 1934 年建成，是青島地區最大的哥德式建築。最初擬建高約百米，適逢二次大戰爆發，希特勒嚴禁本土資金外流，因而要修改圖紙。

【劈柴院】位於青島市南區中山路商業圈，是中山路、北京路、河北路和天津路圍合的街坊。其實劈柴院有個路名叫江甯路，德國佔領青島後，於 1902 年修建了此路。

【小魚山公園】為青島市於八十年代重新規劃的十個山頭公園之一，園內建築主要以大海為主題突出魚的特色，站在小魚山上，青島前海一線的『紅瓦綠樹、藍天碧海』

的市區風貌可一覽無遺。

【青島啤酒廠+啤酒無限暢飲】這裏展出了青島啤酒的歷史發展介紹、啤酒文化演變、啤酒製造流程，並結合品酒娛樂及獨特精巧的紀念商品；青島啤酒是採用優質原料、特有菌種、以及青島當地絕妙甘甜的嶗山泉水，加上德國移植而來的經典釀造技術所精心釀造，以泡沫潔白細膩、澄澈清亮、口味醇原柔和、香甜爽口而馳名，是中國啤酒的第一品牌。

【唐島灣濱海公園】，位於青島市西海岸的黃島區。是一個圍繞唐島灣兩岬而建的大型海岸公園，分為北岸和南岸兩個區域，具有“海上西湖”和“青島西花園”的美譽。8處觀海平臺觀光棧橋、3處浮碼頭、近7萬平方米的遊艇碼頭、8公里優美的護欄，彌漫了現代海濱的氣息；與海為鄰的濱海公園東西縱橫4.5公里，以“航海、運河、愛情、運動”為主題，把文化、時尚和體驗相互融合，規劃建設了碼頭休閒娛樂村、濱海伊甸園、濱海休閒廣場、公共藝術園、運河廣場、濱海運動休閒娛樂中心、生態休閒公園等主題遊覽區，公園內小橋靜默，流水潺潺，花開朵朵，讓人仿佛置身江南水鄉。

獨家安排升等入住台灣人的驕傲—臺灣頂級度假酒店『涵碧樓』，飯店集聚奢華，面面海景入眼簾

台中廣播貴賓們享有以下特別安排：

1. 辦理入住登記之餘，酒店將免費提供每位到訪貴賓歡迎飲品1杯 + 特色小點心
2. 專人導覽介紹涵碧樓各項設施：展示品介紹+酒店設計+酒店文化(參觀時間約30-45分鐘)。
3. 保證貴賓入住房型—海景套房
4. 酒店區域免費WIFI
5. 房間內贈送歡迎水果+免費礦泉水

早 酒店內

午 膠東風味

晚 海韻軒風味

宿 台灣知名品牌奢華5星 青島涵碧樓(海景套房)

第五天 青島【睡著懶覺或享受飯店設施(泳池、漫步沙灘、健身房……)】
／桃園 中華航空 CI532 13:05/15:40

晨曦是如此的恬靜，所謂度假當然就是要好好慵懶一下，沒有擾夢的 MORNING CALL，輕鬆的用完早餐後，您可恣意在酒店中享受悠閒時光，盡情享受酒店內的設施，或者四處逛逛享受這一個逍遙自在的早上，這難得的優閒慢活時間，現在只有您能專屬。

台中廣播貴賓們享有以下特別安排：

1. 入住貴賓漫步酒店私人沙灘及酒店外環島公路
2. 入住貴賓免費使用酒店健身房設施：力量器械（欣賞海景）、跑步機、自行車、橢圓機、多功能訓練機、杠鈴、啞鈴

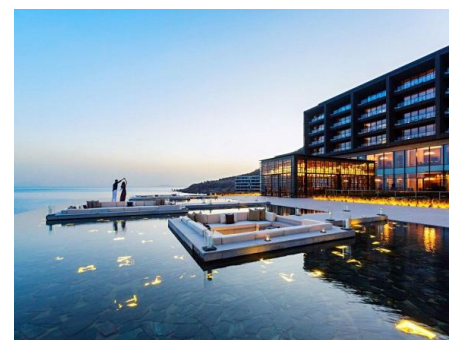

後前往機場搭乘直航班機返回台北，結束此次的山東5日遊，並期待下次旅遊再見。

早 飯店內用

午 機上簡餐

晚 敬請自理

台中廣播 VS 一般市場 行程比較表

| 行程內容 | 台中廣播 優質行程 | 市場一般行程 |
|---------------------------|-------------------------------------|------------------------------|
| 機場來回專車接送 | 台中至機場定點來回接送 | (自行前往機場或另付車資) |
| 全程導遊領隊小費 | 包含 (價值台幣 800 元) | 小費另外支付 |
| 稅險 | 含 | 另收 3000 元 |
| 入住 1 晚 奢華酒店 【青島涵碧樓】 | 獨家 (每晚價差 3000 元) | 一般酒店 |
| 入住 1 晚 奢華酒店 【喜來登酒店系列】 | 台中廣播, 獨家包含 (每晚價差 2000 元) | 沒有包含 |
| 入住 1 晚 奢華酒店 【希爾頓酒店系列】 | 台中廣播, 包含 (每晚價差 2000 元) | 沒有包含 |
| 張裕卡斯特酒莊(千畝葡萄莊園) | 台中廣播, 獨家包含 (含品酒+每人贈送 1 瓶張裕紀念酒) | 沒有 |
| 棲霞【牟氏莊園】 | 台中廣播, 獨家包含 | 沒有 |
| 全程餐食:享用各地風味餐 | 台中廣播獨家 | 一般行程都用普通餐食 一餐約 RMB30-40 元 |
| 306 度旋轉餐廳下午茶 | 台中廣播,包含 | 沒有 |
| 青島啤酒廠+啤酒無限暢飲 +贈送啤酒花生 | 台中廣播, 獨家包含 | 沒有 |
| 匯泉王朝 25 層 3 6 0 度 旋轉餐廳 | 台中廣播, 獨家包含 | 沒有包含 |
| 爐火盤烤海鮮大咖 +啤酒暢飲 | 台中廣播, 包含 | 沒有包含 |
| 華夏城風景區:世界獨一無二的三面聖水觀音 | 台中廣播, 包含 | 沒有包含 |
| 八仙渡景區 | 台中廣播, 包含 | 沒有包含 |
| 唐島灣濱海公園 | 台中廣播, 獨家包含 (價差 600 元) | 沒有包含 |
| 專業.風趣 DJ 導遊同行 | 有 | 無 |

- ☆團費：非會員價： 大人、小孩佔床31,900。(小孩不佔床-3000)
會員價： 大人、小孩佔床30,900。(小孩不佔床-3000)
- ※會員價：一年內參加過旅遊博覽家活動者即可享有會員價優惠(限本人)
- ※貼心叮嚀：如單人報名又無法安排與他人同房，則需補單人房價8000。
- ◎如何得知本訊息： 電台廣播 電台官網 DM寄發 其他：_____
- ◎是否為聽友俱樂部： 是，已加入_____



出發日期 106.06.20

| 連絡人: | | 地址: | | | | | |
|---------|--------|--------|-------|----|--------------------|---|-----------------------------|
| 電話:(公) | (家) | (行動電話) | 傳真: | | | | |
| E-mail: | | | | | | | |
| NO. | 參加人員姓名 | 出生年月日 | 身分證字號 | 性別 | 一年內有無參加台中廣播舉辦的旅遊活動 | 持有效護照 | 飲食 |
| 1 | | | | | | <input type="checkbox"/> 有 <input type="checkbox"/> 無 | <input type="checkbox"/> 吃素 |
| 2 | | | | | | <input type="checkbox"/> 有 <input type="checkbox"/> 無 | <input type="checkbox"/> 吃素 |
| 3 | | | | | | <input type="checkbox"/> 有 <input type="checkbox"/> 無 | <input type="checkbox"/> 吃素 |
| 4 | | | | | | <input type="checkbox"/> 有 <input type="checkbox"/> 無 | <input type="checkbox"/> 吃素 |
| 5 | | | | | | <input type="checkbox"/> 有 <input type="checkbox"/> 無 | <input type="checkbox"/> 吃素 |
| 備註: | | | | | | | |



交通停看聽，行車安全重禮讓

台中廣播 04-2323-2233 傳真04-23299599
星錡國際旅行社有限公司 品保:0315 交觀甲:7162

★貼心叮嚀★(務請詳閱) - 報名者視同接受以下條款

- ▲70歲以上長者，建議由親朋好友陪伴同行
- ▲如患有慢性疾病或定期用藥者，請洽醫師評估是否適合搭機出國，再確認報名
- ▲行程景點，出發日期及住宿飯店之確認以說明會資料為準
- ▲完成報名於出發前取消者，退費金額依觀光局頒佈之旅遊相關條約為計算依據

| 範圍 | 賠償金額 | 範圍 | 賠償金額 |
|----------------|--------|--------------------|-------|
| 出發前30天日以前 | 團費10% | 出發前第2天至第20天以內 | 團費30% |
| 出發前第21天至第30天以內 | 團費20% | 出發前一天 | 團費50% |
| 出發當日告知取消或未通知 | 團費100% | 未盡事宜於收件後，定型化契約詳細載明 | |